PATHFINDER NASDAQ100FUTURE

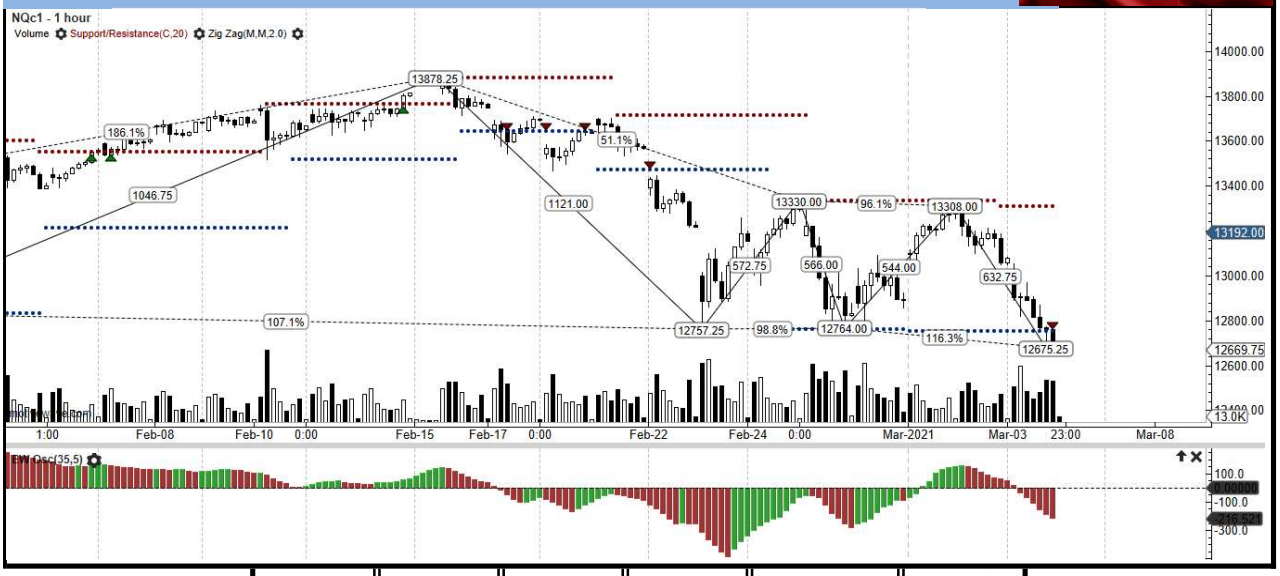

03/03/21	CLO	MAX	MIN	APE	VOL	VAR%
	12681,75	13192,00	12663,25	13061,25	741.910	-2,89

ANALISI TECNICA

Nuova incisiva flessione per il NASDAQ 100 future, penalizzato oltremisura dalla Grande Rotazione attuata dai gestori che continuano a favorire titoli della Old Economy rispetto a quelli Growth tipicamente rappresentati dall'indice Nasdaq. Quota 13.000 è stata persa con violento cedimento dei prezzi caduti sul supporto stimato in area 12.700, esteso per effetto di una sostanziale inerzia alla frenata. Il sistema PathFinder resta sempre a lettura ribassista. L'impostazione della struttura portante del trend di fondo che, aldilà di una semplice correzione per quanto scomposta ed incisiva, resta solida ed in grado di assorbire ulteriori correnti in uscita. Test di validazione sui minimi odierni dovrebbe produrre una violenta reazione.

				TREND	
Res 2	13428				
Res 1	13136	IL SISTEMA E'	TRIGGER	BREVE	MEDIO
Clo	12682	SELL	13.238	▼	▼
Supp 1	12607			INVERTE SOPRA	INVERTE SOPRA
Supp 2	12371			12.780	13.205

OPERATIVITA' STRATEGICA GIORNALIERA		OPERATIVITA' TATTICA GIORNALIERA			
LONG	SHORT	LONG	13136,00	SHORT	12607,00
13123,25	12381,00	TARGET	13428,25	TARGET	12371,00
		STOP	13098,00	STOP	12645,00
STOP	STOP				
12.899,75	12.890,75				

TITOLO	TRADE	STRATEGY	OPEN	TARGET	STOP LOSS	PREV.LAST	RETURN