PATHFINDER

SP500FUTURE

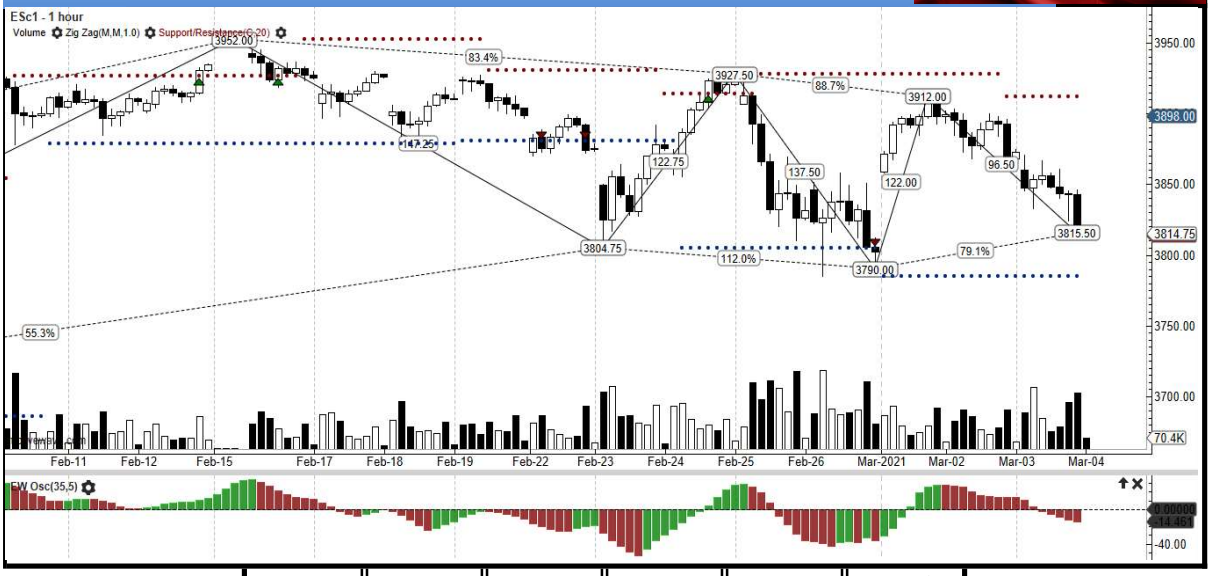

03/03/21	CLO	MAX	MIN	APE	VOL	VAR%
	3.816,75	3.898,00	3.813,00	3.867,50	2.142.957	-1,34

ANALISI TECNICA

L'S&P 500 archivia una seduta ad elastico, veicolando un segnale di estenuante volontà di stabilizzazione dei prezzi sopra gli importanti livelli di supporto visti a 3.797. Graficamente il Future S&P500 dovrebbe continuare a ruotare tra la MM a 50 giorni e la trendline originata sui minimi dello scorso marzo. Dopotutto, sono entrambi indicatori tecnici comuni a cui i trader prestano molta attenzione. La pressione sulla curva dei rendimenti al momento è il paramentro più importante, ma più importante ancora è la velocità con la quale questi rendimenti tendono ad aumentare e se questi rendimenti continuassero a premere, ciò andrà alla fine ad impattare in modo decisivo sul valore delle azioni. Tuttavia è lecito pensare ad un quadro migliorativo in generale, anche se potremmo avere una contrazione dei volumi in acquisto in attesa dei dati di venerdì, specialmente quello relativo ai No Farm Payroll.

				TREND	
Res 2	3934				
Res 1	3885	IL SISTEMA E'	TRIGGER	BREVE	MEDIO
Clo	3817	SELL	3.882,00	▲	▲
Supp 1	3800			INVERTE SOTTO	INVERTE SOTTO
Supp 2	3764			3.735	3.650

OPERATIVITA' STRATEGICA GIORNALIERA		OPERATIVITA' TATTICA GIORNALIERA			
LONG SOPRA	SHORT SOTTO	LONG	3884,75	SHORT	3799,50
3880,25	3771,50	TARGET	3933,75	TARGET	3764,00
		STOP	3869,75	STOP	3814,50
STOP	STOP				
3.848,81	3.843,81				

TITOLO	TRADE	STRATEGY	OPEN	TARGET	STOP LOSS	PREV.LAST	RETURN